

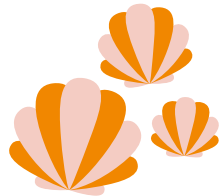

Semesterdags

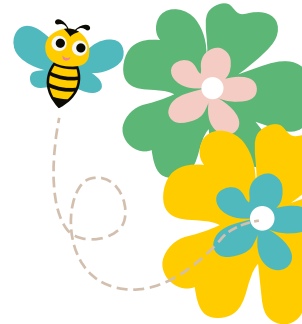

MÅNDAG	TISDAG	ONSDAG	TORSDAG	FREDAG	LÖRDAG	SÖNDAG

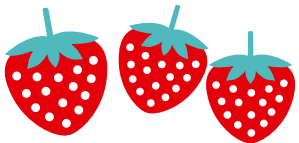
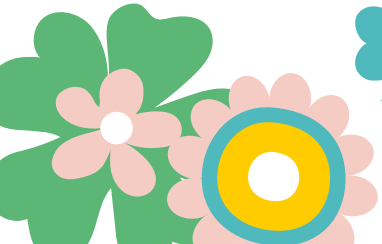
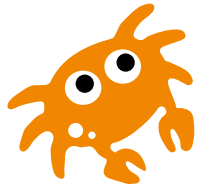



1.

Skriv ut båda sidorna.

2.

Skriv in datum eller hur många dagar du vill räkna ner till din semester, så att det stämmer överens med veckodagarna i kalendern.

3.

Klipp ut Lollo & Bernies semesterbild. Limma eller tejpa fast den i rutan för avresedagen.

4.

Använd en markeringspenna för att bocka av dag för dag tills du kommer till Lollo & Bernie-bilden.

5.

Ha en härlig semester!